Lied und Übungen UKU CLUB

Laterne, Laterne

Zupfe das Laternen - Lied auf den leeren Saiten G-C-E-A!

Trad.
JB

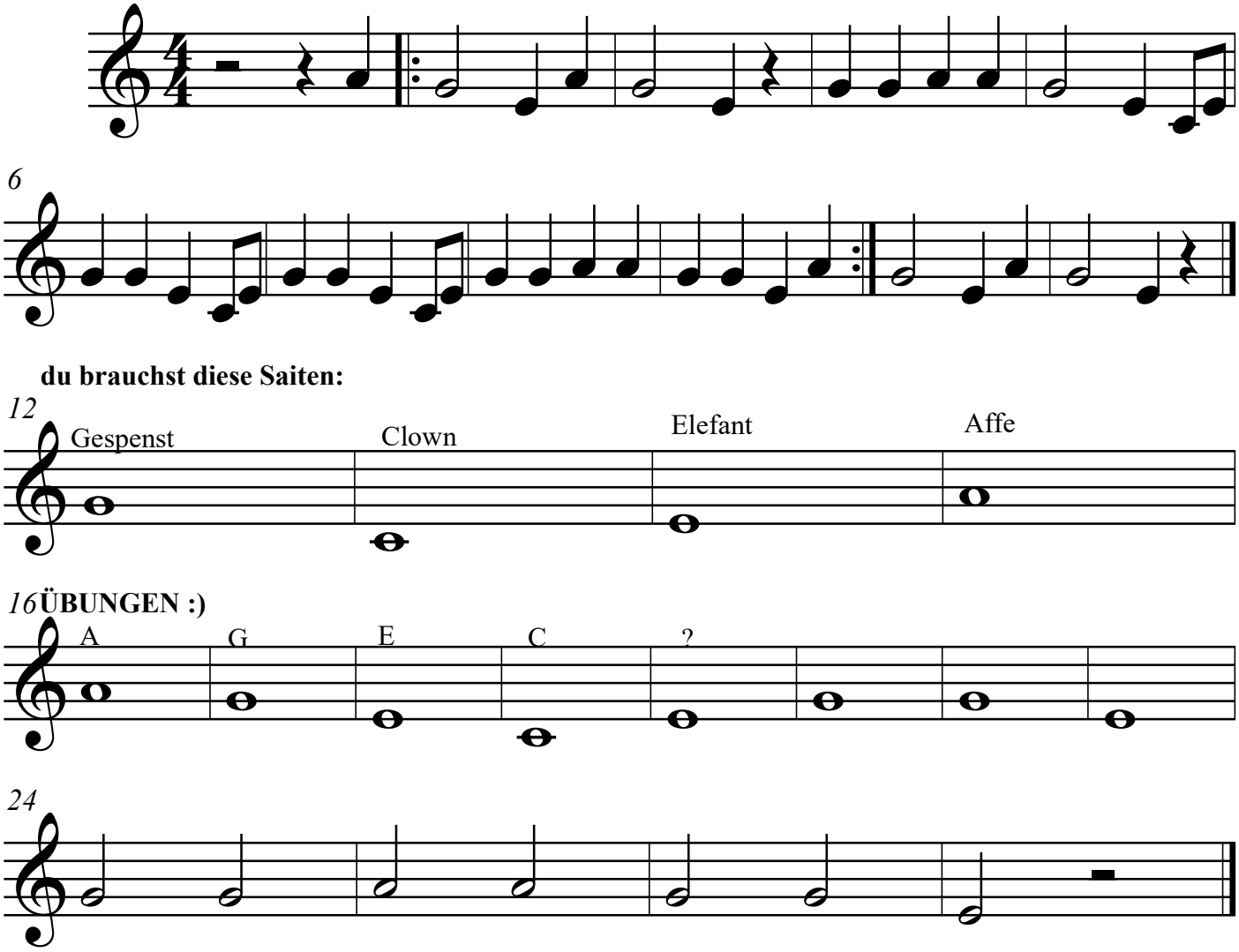

Töne wiederholen sich!

Übe die Noten Namen der leeren Uku Saiten von obe nach unten:

G - Gespenster spuken hoch am Seil, wackeln mit dem Hinterteil

C- Clowns verzaubern unsere Welt, machen SPaß im Uku Zelt!

E - Elefanten groß und dick, tanzen gerne zur Musik!

A - Affen schaukeln wild und munter, lassen sich an Stangen runter.